EMPREENDIMENTOS EÓLICOS - FEPAM (ABRIL 2025)

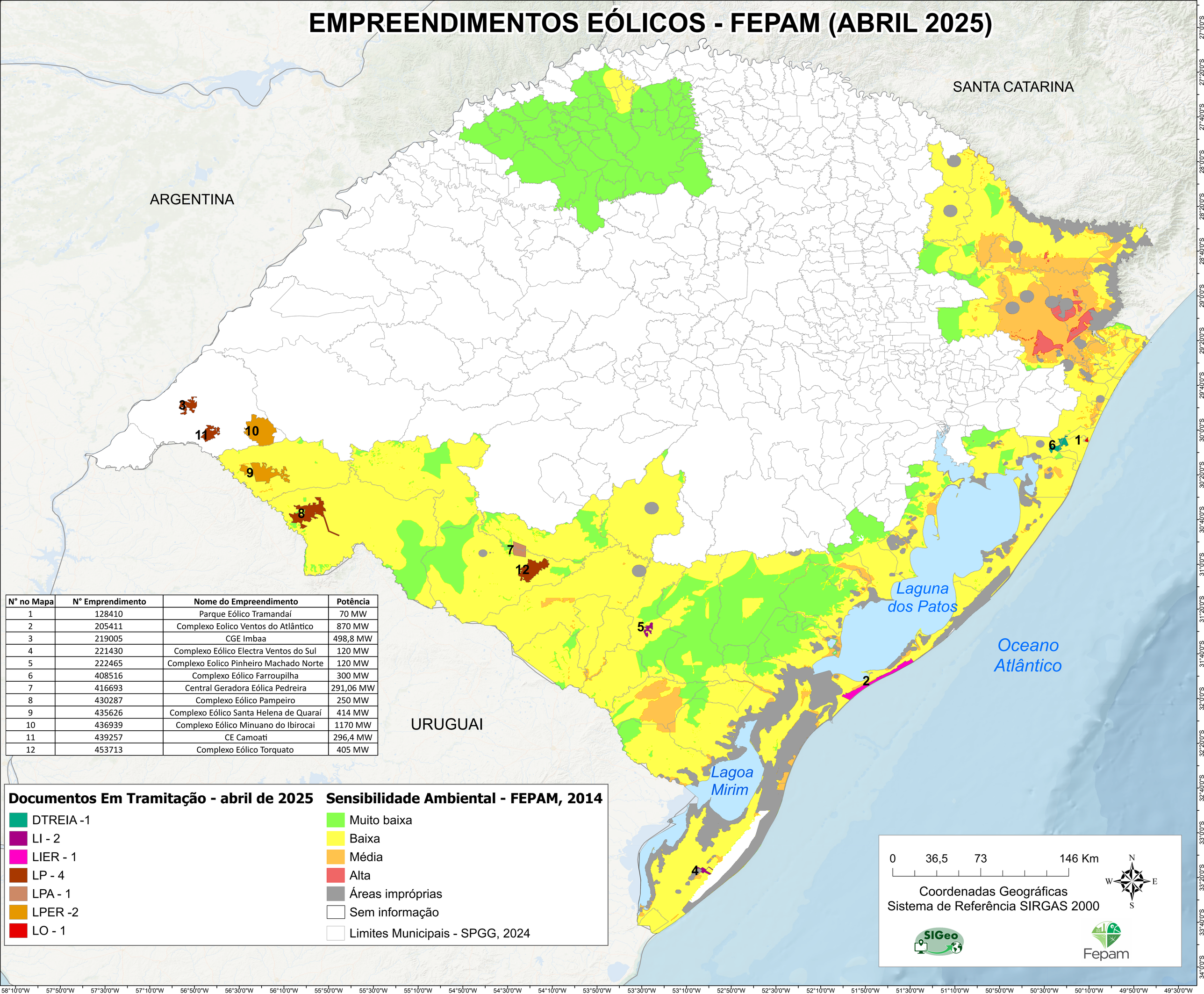

N° no Mapa	N° Emprendimento	Nome do Empreendimento	Potência
1	128410	Parque Eólico Tramandaí	70 MW
2	205411	Complexo Eolico Ventos do Atlântico	870 MW
3	219005	CGE Imbaa	498,8 MW
4	221430	Complexo Eólico Electra Ventos do Sul	120 MW
5	222465	Complexo Eolico Pinheiro Machado Norte	120 MW
6	408516	Complexo Eólico Farroupilha	300 MW
7	416693	Central Geradora Eólica Pedreira	291,06 MW
8	430287	Complexo Eólico Pampeiro	250 MW
9	435626	Complexo Eólico Santa Helena de Quaraí	414 MW
10	436939	Complexo Eólico Minuano do Ibirocai	1170 MW
11	439257	CE Camoati	296,4 MW
12	453713	Complexo Eólico Torquato	405 MW